

I.C.S. "Q.Di Vona"

Scuola Secondaria di Primo Grado



**PRESENTAZIONE
DELL'OFFERTA FORMATIVA
ALLE FAMIGLIE DEGLI
ALUNNI DI PROSSIMA
ISCRIZIONE**

Sabato 16 dicembre 2023

Piano dell'Offerta Formativa (30 ore settimanali)

- **30 spazi orari totali a settimana, 6 per giorno dal lunedì al venerdì**
 - **Tempo “a scuola”:** dalle ore 7.55 alle ore 14.00
 - **Ripartizione in spazi orari da 60 minuti ciascuno**
 - **Presenza di 2 intervalli nell'arco della mattinata**

Piano dell'Offerta Formativa (30 ore settimanali)

DISCIPLINE OGGETTO DI INSEGNAMENTO

➤ ITALIANO	6 ore
➤ STORIA / GEOGRAFIA	4 ore
➤ MATEMATICA	4 ore
➤ SCIENZE	2 ore
➤ INGLESE	3 ore
➤ 2^ LINGUA (francese/spagnolo)	2 ore
➤ SCIENZE MOTORIE E SPORTIVE	2 ore
➤ ARTE E IMMAGINE	2 ore
➤ TECNOLOGIA	2 ore
➤ MUSICA	2 ore
➤ I.R.C od attività alternativa	1 ora

30 ore totali

L'insegnamento dell'educazione civica per un monte ore non inferiore a 33 ore annue è interdisciplinare e prevede una valutazione espressa in decimi in pagella

Piano dell'Offerta Formativa

PROGETTI E ATTIVITA' FORMATIVE :

- **POTENZIAMENTO** di particolari ambiti disciplinari (corso di inglese, corso di logica-matematica con partecipazione ad una gara, corso propedeutico di Latino per alunni interessati delle classi Terze).

- **Interventi di RECUPERO** per alunni con difficoltà o lacune nelle aree disciplinari di **ITALIANO, MATEMATICA E LINGUE** (in itinere) .

Piano dell'Offerta Formativa

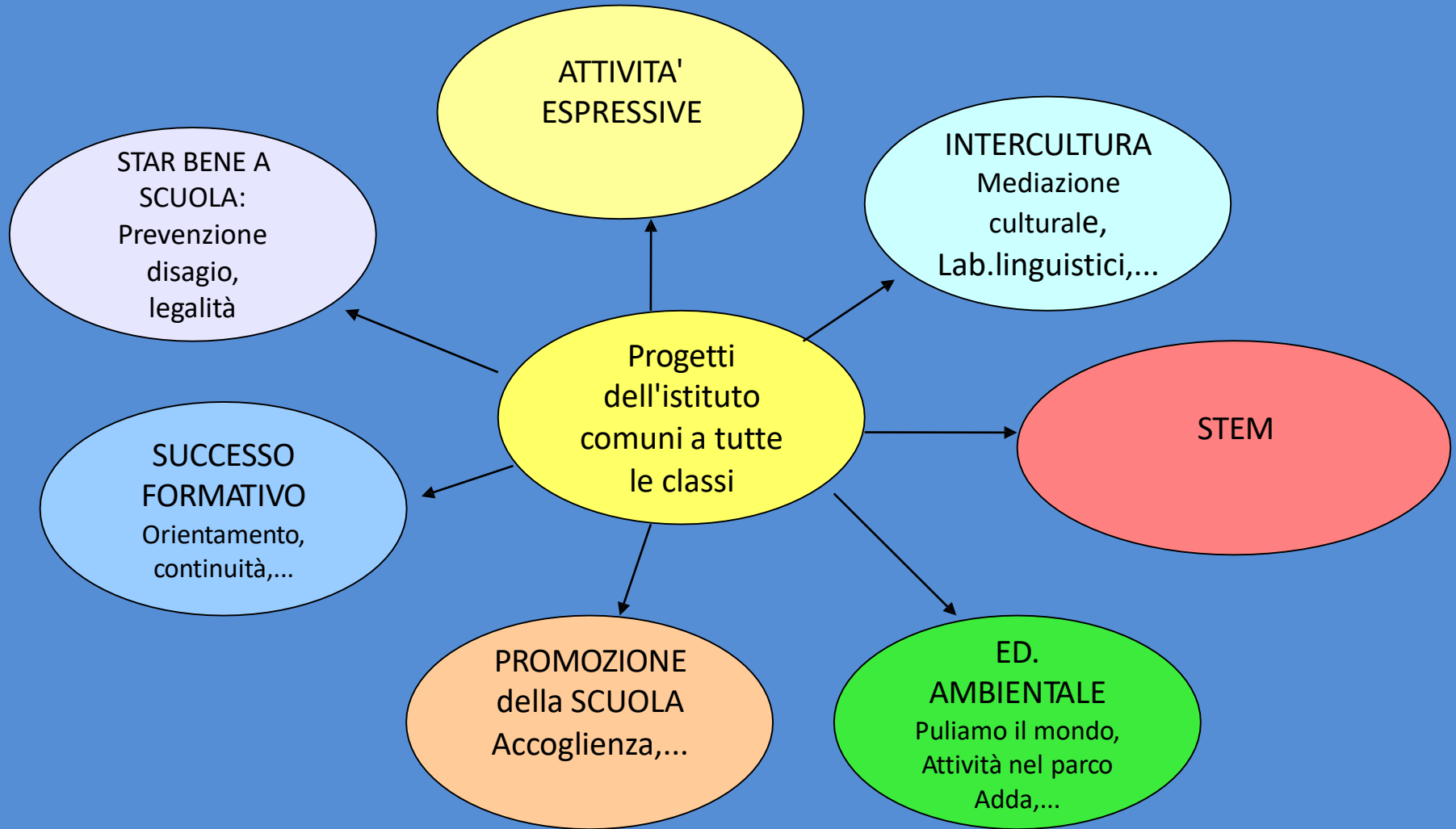

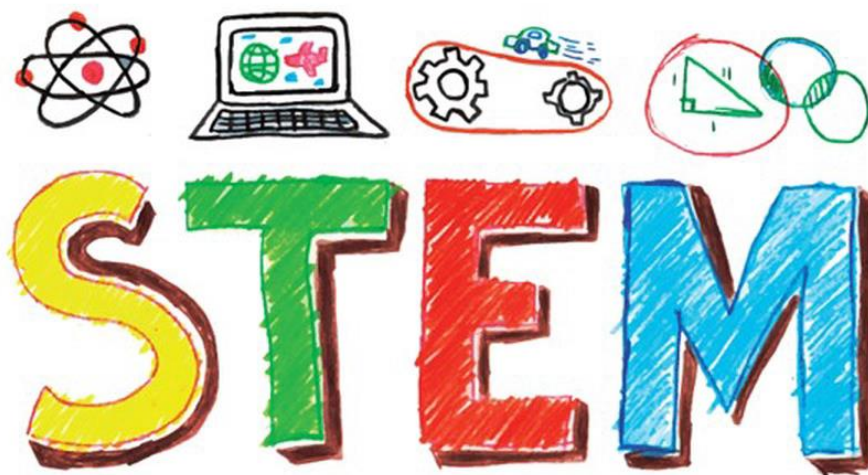

TOCCHIAMO CON MANO LA SCIENZA

Anno scolastico 2022/2023

Gli spazi della scuola



RAPPORTI SCUOLA-FAMIGLIA

I progetti educativi hanno senso se frutto di CONDIVISIONE con le famiglie.

Per questo sono molteplici le opportunità di incontro:

- COLLOQUI INDIVIDUALI negli orari di RICEVIMENTO (1 ora settimanale)
- COLLOQUI POMERIDIANI nel corrente anno scolastico i verranno effettuati nel mese di febbraio dopo la consegna della pagella, nel tardo pomeriggio ed alla presenza di tutti i docenti
- Assemblee di Classe per GENITORI
- Consigli di Classe aperti ai GENITORI RAPPRESENTANTI PER COMUNICAZIONI di varia natura (andamento didattico e disciplinare della classe, uscite didattiche, gite ecc...)
- Presenza dei GENITORI nel Consiglio di Istituto

ISCRIZIONE ALLA SCUOLA

L'iscrizione si effettua solo on line. Non è possibile altra modalità per tale procedura. La segreteria è a disposizione per un'azione di supporto telefonico ai genitori che lo richiedono.

Dalle ore 8:00 del 18 gennaio 2024 e fino alle 20:00 del 10 febbraio 2024 sarà possibile inoltrare la domanda di iscrizione per via telematica sul portale dedicato (<https://unica.istruzione.gov.it/it/orientamento/iscrizioni>)

Si precisa che la data di presentazione della domanda di iscrizione on line non rappresenta requisito di priorità nell'accoglimento della stessa da parte della scuola.

Criteria di FORMAZIONE delle CLASSI PRIME

Le classi verranno formate in modo che sia garantita UNIFORMITA' di:

- **NUMERO**
- **RIPARTIZIONE EQUILIBRATA PER SESSO**
- **LIVELLI DI COMPETENZA E STILI COGNITIVI**
- **DISTRIBUZIONE OMOGENEA DI ALUNNI DVA, DSA E STRANIERI**

Criteria seguiti per l'inserimento degli iscritti:

- **L'indicazione "2° lingua" è rispettata DOVE POSSIBILE in base alle richieste delle famiglie e alla disponibilità di DOCENTI della disciplina.**
- **Altre indicazioni e/o richieste delle famiglie non sempre possono essere accolte**

COMUNICAZIONE DELLA FORMAZIONE DELLE CLASSI E DELL'ELENCO DEI LIBRI

Gli elenchi delle classi, abbinati alle sezioni, saranno disponibili all'albo e sul sito della scuola entro la metà del mese di LUGLIO.

Nello stesso periodo saranno resi disponibili on line anche gli elenchi con i LIBRI DI TESTO adottati per l'a.s. 2024/25, in fotocopia presso la Reception dell'Istituto.